

Dokumentation zum Fachtag – Gemeinsam Prävention gestalten!

Ambulant betreutes Wohnen zur
Vermeidung von Obdachlosigkeit in
Meißen

Ralph Lippert



AssKomm

Allianz Sichere Sächsische Kommunen

www.asskomm.de



AG 5 „Ambulant betreutes Wohnen zur Vermeidung von Obdachlosigkeit“ (§ 67 SGB XII)



Stadt
Meißen

Ralph Lippert
Familienamt

Sachgebiet Soziale Angelegenheiten

Sozialamt

Jugend-, Schul- und Sportamt

Ordnungsamt

Ordnungsamt

Sachbearbeiter Soziales

Sachbearbeiter Jugendarbeit/Vereine

Sachbearbeiter Feuerwehr/Katastrophenschutz

Sachbearbeiter Öffentliche Ordnung

➤ anteilmäßig städtischer Datenschutzbeauftragter

Familienamt

Sachbearbeiter

Soziale Angelegenheiten/Soziale Beratung

Koordinator Kommunalen Präventionsrat

Kommunaler Präventionsrat der Stadt Meißen

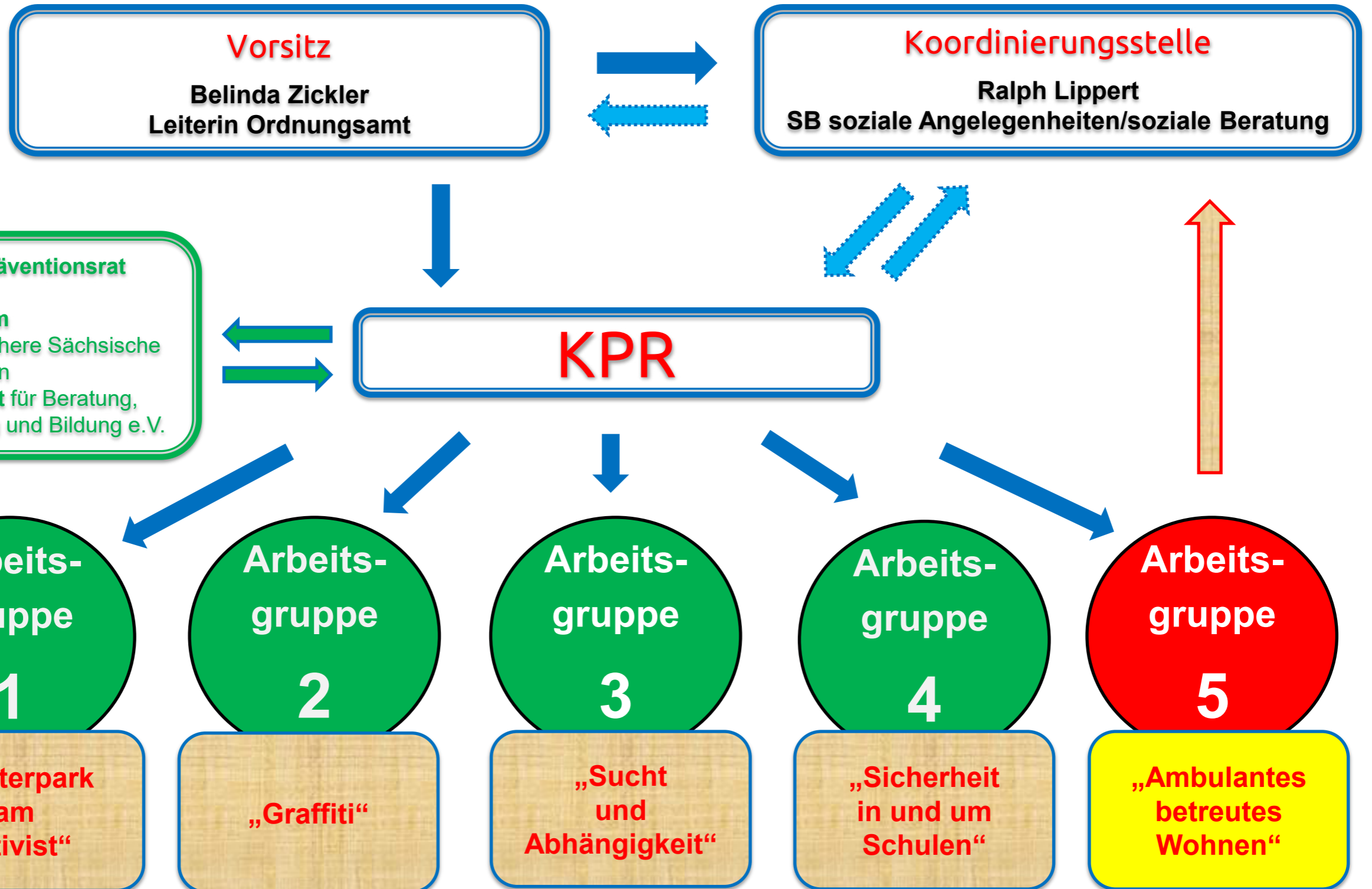

Statistik „Soziale Beratung von Mai 2020 bis 31. August 2023“

Im Familienamt der Stadt Meißen / Sachgebiet Soziale Angelegenheiten

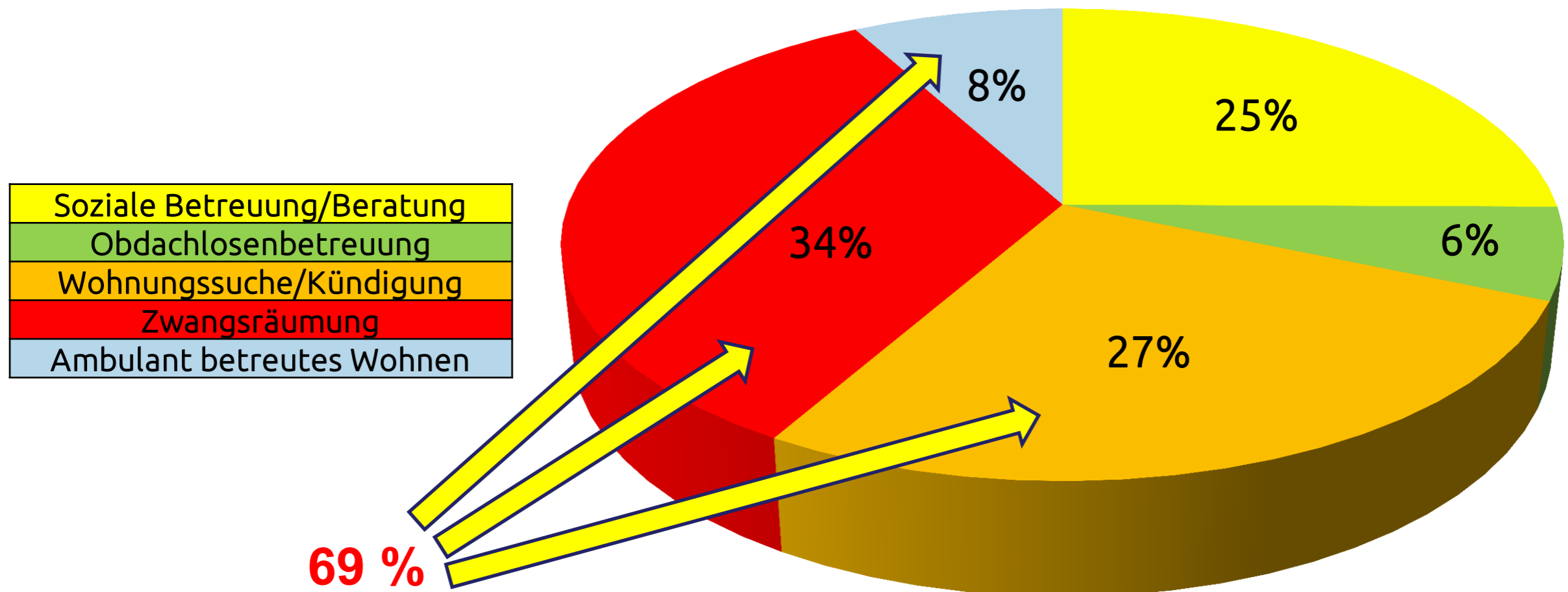

69 %

der sozialen Beratung sind

- Wohnungssuche/Kündigung
- Zwangsräumung
- Ambulant betreutes Wohnen

Statistik „Soziale Beratung von Mai 2020 bis 31. August 2023“

Wohnungssuche/Kündigung

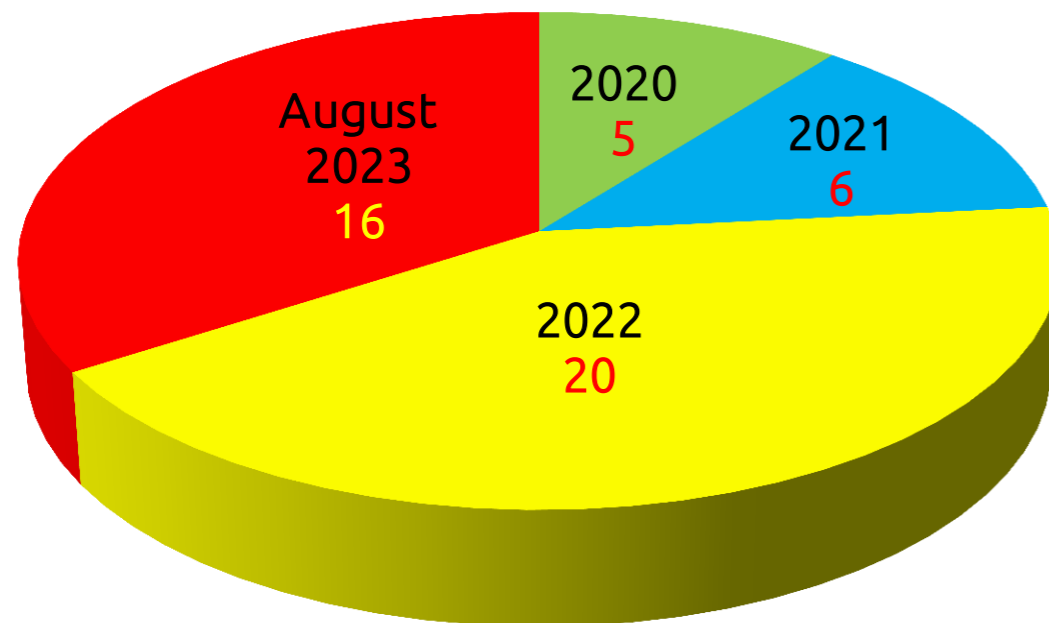

	Fälle	Erwachsene	Männer	Frauen	Kinder
ab Mai 2020	5	11	7	4	7
2021	6	9	4	5	11
2022	20	24	16	8	17
bis 31. August 2023	16	15	11	4	4
Gesamt:	47	59	38	21	39

Zwangsräumung

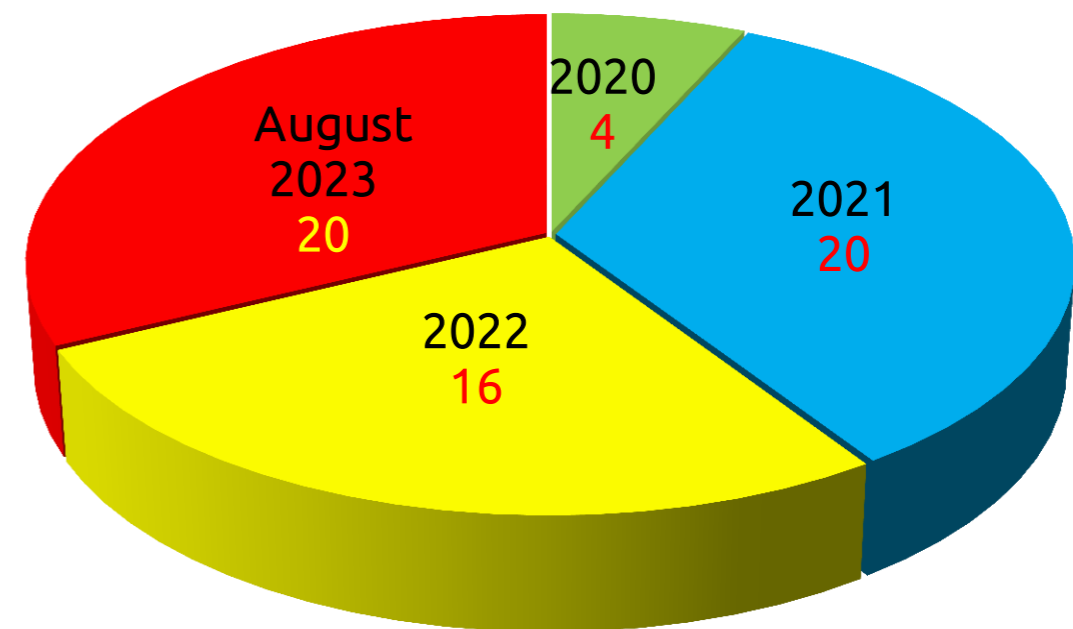

	Fälle	Erwachsene	Männer	Frauen	Kinder
ab Mai 2020	4	11	7	4	7
2021	20	25	15	10	12
2022	16	18	10	8	4
bis 31. August 2023	20	23	11	12	6
Gesamt:	60	77	43	34	29

Ende August 2023 – schon Gesamtvorjahreszahlen erreicht !!!

Ursachen der Wohnungslosigkeit und Zwangsräumung

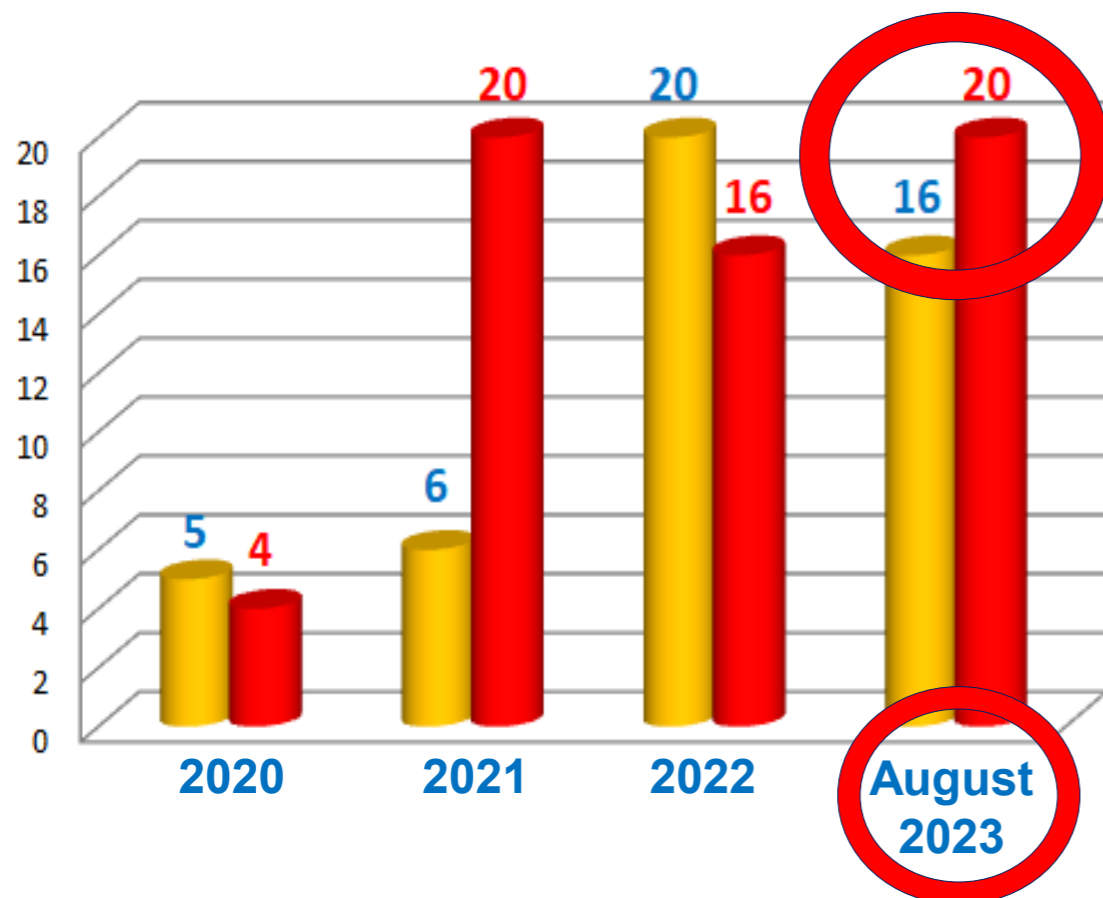

Wohnungssuche/Kündigung

Zwangsräumung

Ursachen für Wohnungsnot

- ✓ Vernachlässigung Gang zu Ämtern/Behörden
- ✓ kein Durchblick bei Bürokratie
- ✓ Briefe/Rechnungen werden nicht geöffnet und gelesen
- ✓ Ungesicherte Wirtschaftslage/Schulden
- ✓ bekommen Gehalt / können nicht mit Geld umgehen
- ✓ Psychisch Labil / schwere Kindheit
- ✓ Gewalt in der Familie
- ✓ Straffälligkeit und Suchtverhalten
- ✓ müssen aus Elternwohnung raus – bis 25 Jahre Finanzierung durch Eltern (Eltern mit SGB II – Leistung)
- ✓ bei Problemlagen- Hang zu Suizid
- ✓ Geld für Kinder ausgeben/Vernachlässigung Mietzahlung
- ✓ Beendigung einer Langzeit-Therapie ohne Anschluss
- ✓ Beendigung Aufenthalt Justizvollzugsanstalt
- ✓ Familiäre Trennung
- ✓ Erwerbsunfähigkeit

Arbeitsgruppe „Ambulant betreutes Wohnen zur Vermeidung von Obdachlosigkeit“



- Sozialplanung
- Konzeptbestätigung



- Leiterin Kreissozialamt
- Sachgebiet Sozialhilfe
- Sachgebiet Sozialraumplanung
Landkreis Meißen
- Leiter Job-Center Meißen

„Ambulant
betreutes
Wohnen“

§ 67 SGB XII

in einem Jahr
gemeinsames
schlüssiges Konzept
erarbeitet



Stadt
Meißen

- Bürgermeister
- Leiterin Ordnungsamt
- Gemeindevollzugsdienst
- Leiterin Familienamt
- Koordinator KPR



Produktionsschule
Moritzburg

- Geschäftsführer
- Projektleiter
- Sozialarbeiterin

„Wohnungsnotfallhilfe zwischen Ordnungs- und Sozialhilferecht“

- Die polizei- und ordnungsrechtliche Unterbringung gilt als **reaktive Maßnahme zur Abwehr einer bestehenden Gefahr** für die öffentliche Sicherheit oder Ordnung.
- Darüber hinaus besteht der **sozialhilferechtliche Anspruch der Hilfen nach §§ 67-69 SGB XII**, welcher das Ziel verfolgt, wohnungslose Menschen bei der Überwindung ihrer besonderen sozialen Schwierigkeiten zu unterstützen.

Schaffung der Voraussetzungen in Bezug auf:

- die Unterbringungsdauer
- die Bezahlung des Aufenthaltes
- den Zugang zum Recht
- Anspruch auf Hilfevermittlung

**Kontinuierliche Hilfeplangespräche und
konkreter Hilfeplan zur Überwindung besonderer sozialer Schwierigkeiten
und
„Wiedereingliederung in das gesellschaftliches Leben“**

Zielgruppe beim „Ambulant betreuten Wohnen“

Leistungsberechtigte im Sinne von § 67 SGB XII sind Personen, bei denen **besondere** Lebensverhältnisse mit **sozialen** Schwierigkeiten vorliegen und die **aus eigener Kraft nicht in der Lage** sind, diese Schwierigkeiten zu überwinden

Person in besonderen Lebensverhältnissen

- fehlende oder nicht ausreichende Wohnung
- ungesicherte Wirtschaftslage
- gewaltgeprägte Lebensumstände
- Beendigung einer Langzeit-Therapie ohne Anschluss
- oder vergleichbare Lebensumständen
- Beendigung Aufenthalt Justizvollzugsanstalt

**Obdachlos
oder
akut davon bedroht**

**„Ambulant
betreutes
Wohnen“
§ 67 SGB XII**

Person mit sozialen Schwierigkeiten

- durch ausgrenzendes Verhalten des Hilfesuchenden selbst und/oder Dritter,
- welches dazu führt, dass der Hilfesuchende am Leben in der Gemeinschaft eingeschränkt ist (u.a. Straffälligkeit, Sucht, Erhalt Wohnung, Sicherung Arbeitsplatz)

Unfähigkeit zur Überwindung der sozialen Schwierigkeiten

- mangelnde Fähigkeit des Hilfesuchenden, sich selbst zu helfen und die Schwierigkeiten zu überwinden
- eine Prognose hinsichtlich der Ressourcen des Hilfesuchenden zur Selbsthilfe ist zu stellen

„Verfügung der Stadt Meißen zur Vermeidung von Obdachlosigkeit“

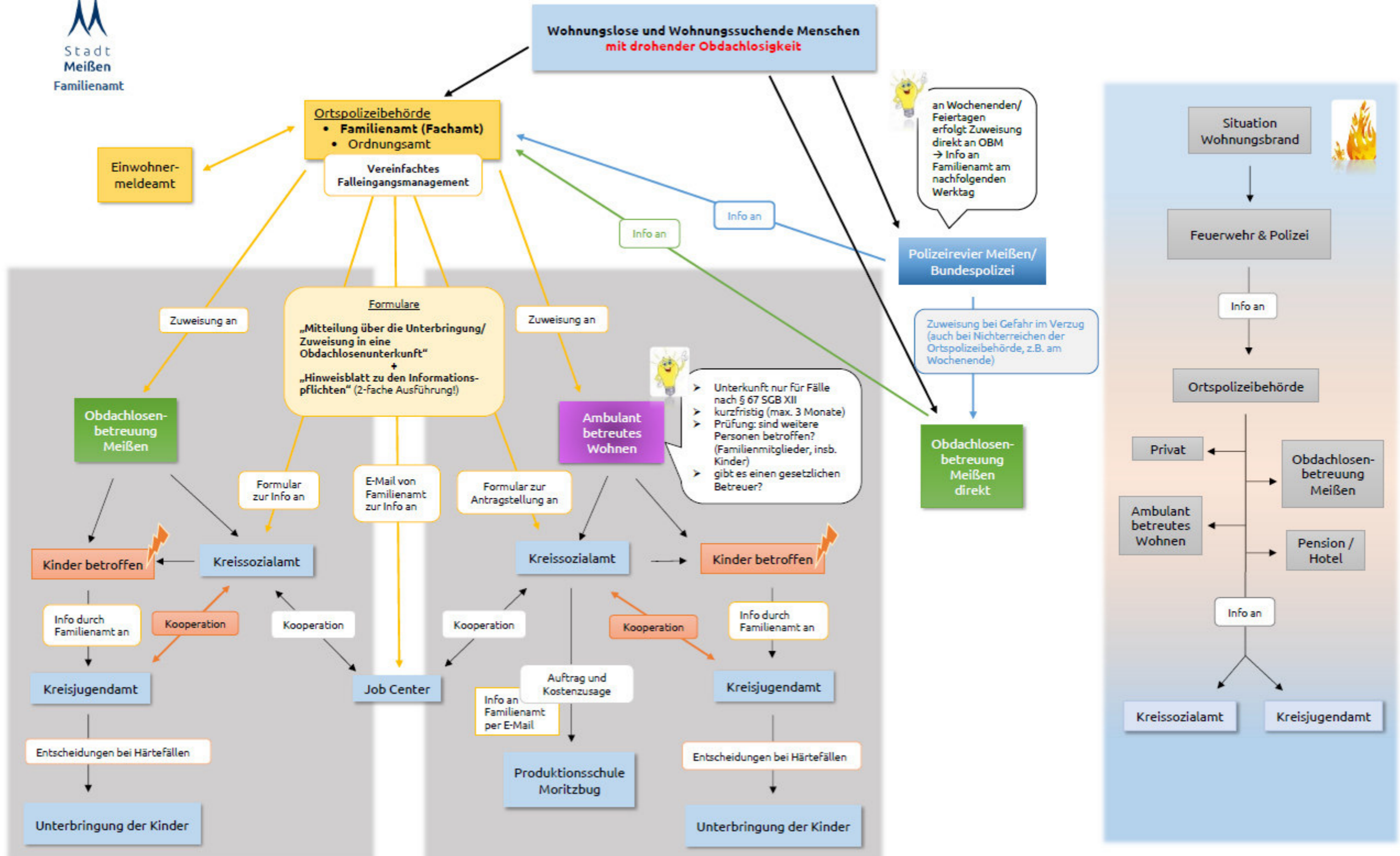

Verfügung/Mitteilung zur Unterbringung in einer Obdachlosenunterkunft

Verfügung der Stadt Meißen zur Vermeidung eintretender Obdachlosigkeit

Mitteilung über die Unterbringung/Zuweisung in eine Obdachlosenunterkunft (Mitteilungsformular des Landratsamtes Meißen)

**Einwohnermeldeamt
Stadt Meißen**

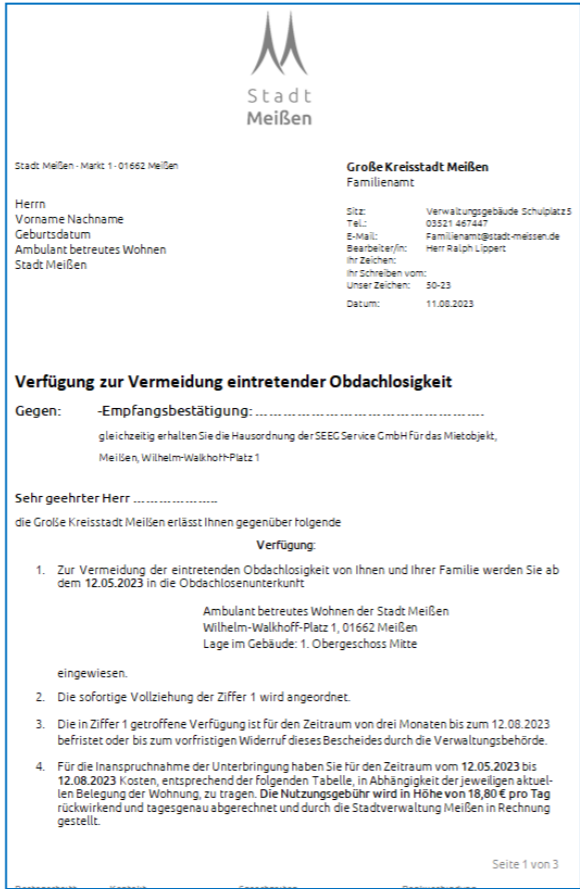

Stadt Meißen
Große Kreisstadt Meißen
Verfügung zur Vermeidung eintretender Obdachlosigkeit
Gegen: -Empfangsbestätigung:
Sehr geehrter Herr
1. Zur Vermeidung der eintretenden Obdachlosigkeit von Ihnen und Ihrer Familie werden Sie ab dem 12.05.2023 in die Obdachlosenunterkunft
Ambulant betreutes Wohnen der Stadt Meißen
Wilhelm-Walkhoff-Platz 1, 01662 Meißen
Lage im Gebäude: 1. Obergeschoss Mitte
eingewiesen.
2. Die sofortige Vollziehung der Ziffer 1 wird angeordnet.
3. Die in Ziffer 1 getroffene Verfügung ist für den Zeitraum von drei Monaten bis zum 12.08.2023 befristet oder bis zum vorfristigen Widerruf dieses Bescheides durch die Verwaltungsbehörde.
4. Für die Inanspruchnahme der Unterbringung haben Sie für den Zeitraum vom 12.05.2023 bis 12.08.2023 Kosten, entsprechend der folgenden Tabelle, in Abhängigkeit der jeweiligen aktuellen Belegung der Wohnung, zu tragen. Die Nutzungsgebühr wird in Höhe von 18,80 € pro Tag rückwirkend und tagesgenau abgerechnet und durch die Stadtverwaltung Meißen in Rechnung gestellt.



Stadtverwaltung Meißen
Landratsamt Meißen
Mitteilung über die Unterbringung/Zuweisung in eine Obdachlosenunterkunft
1. Personenbezogene Daten der/des Unterzubringenden
Name
Vorname
Geburtsdatum / Geburtsort
Familienstand
Ausweisdokument / -nummer
Staatsangehörigkeit
Aufenthaltsstatus
Gültigkeit Aufenthaltsstatus befristet bis
Angaben zu weiteren Personen (z.B. Partner, Kinder) soweit relevant
Name, Vorname, Geb.-datum
aktuelle melderechtliche Anschrift zum Zeitpunkt der Unterbringung
Anschrift des letzten Aufenthaltes vor Unterbringung (soweit dieser von der melderechtlichen Anschrift abweicht)

Wenn Kinder betroffen sind !

**Produktionsschule
Moritzburg**

**Kreissozialamt
Landratsamt Meißen**

**Jobcenter Meißen
Landratsamt Meißen**

**Kreisjugendamt
Landratsamt Meißen**

Zielstellung des Ambulant betreuten Wohnen - Bausteine für gesicherte Lebensverhältnisse -

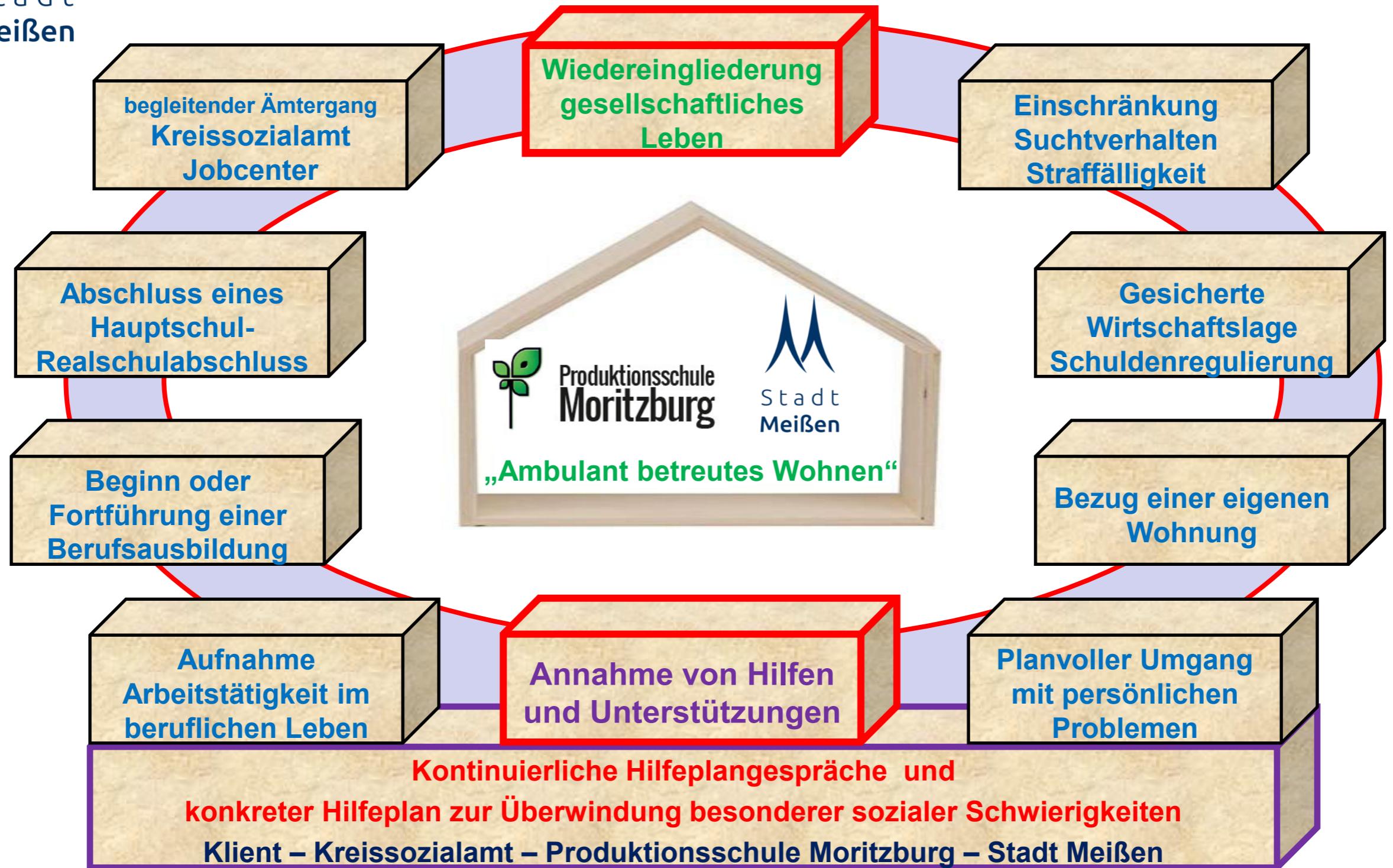

Finanzierung/Kostensatz Unterbringung „Ambulant betreutes Wohnen“

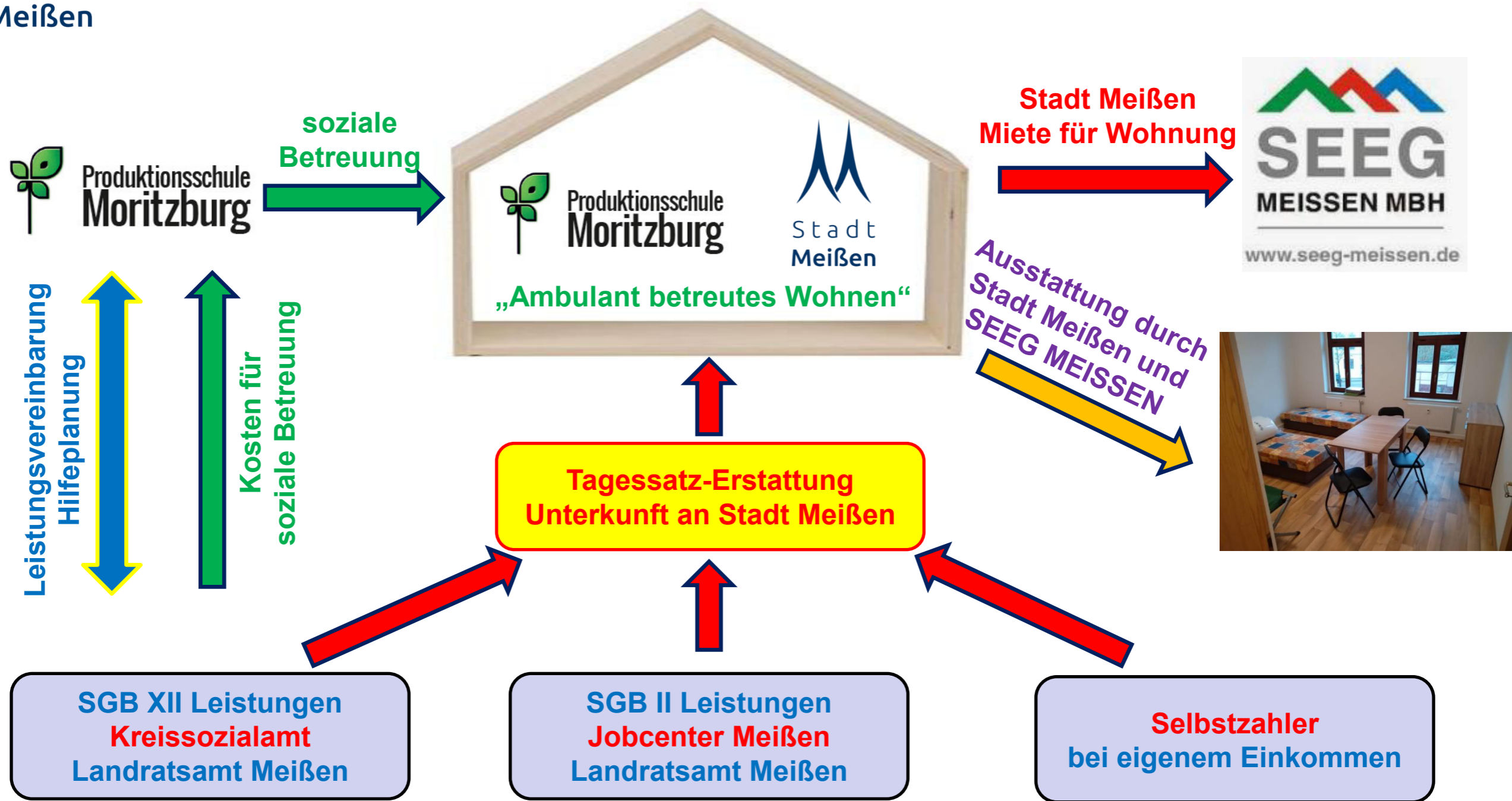

Auslastung Plätze „Ambulant betreutes Wohnen“

In 3 Jahren – 12 Personen untergebracht und betreut

Unterbringung	1 Person
	2 Personen
	3 Personen

Alter:

15
21
21
23
35
39
42
44
47
52
54
55

2 Hunde
1 Katze

Wohnunterkunft 1 (3 Plätze)

		Jan.	Febr.	März	April	Mai	Juni	Juli	Aug.	Sept.	Okt.	Nov.	Dez.	Gesamt	in %
2021	max. Belegtage im Monat									69	93	90	93	345	
	Monatliche Auslastung									23	31	30	93	177	51,3%
2022	max. Belegtage im Monat	93	84	93	90	93	90	93	93	90	93	90	93	1095	
	Monatliche Auslastung	89	28	62	60	62	60	62	62	54	62	60	52	713	65,1%
2023	max. Belegtage im Monat	93	84	93	90	93	90	93	93					729	
	Monatliche Auslastung	31	28	31	30	51	79	93	93					436	59,8%

Wohnunterkunft 2 (2 Plätze)

		Jan.	Febr.	März	April	Mai	Juni	Juli	Aug.	Sept.	Okt.	Nov.	Dez.	Gesamt	in %
2022	max. Belegtage im Monat							62	62	60	62	60	62	368	
	Monatliche Auslastung							59	62	47	31	30	0	229	62,2%
2023	max. Belegtage im Monat	62	56	62	60	62	60	62	62					486	
	Monatliche Auslastung	0	0	0	0	20	60	62	62					204	41,9%

betreutes Wohnen in eigener Wohnung

	Jan.	Febr.	März	April	Mai	Juni	Juli	Aug.	Sept.	Okt.	Nov.	Dez.
2021									1	1	1	1
2022	1	1	1	1	1	1	1	1	1	1	1	2
2023	2	2	2	2	2	2	2	2				



Stadt
Meißen



SEEG · Stadtentwicklungs- und
Stadterneuerungsgesellschaft
Meißen mbH

Anmietung Wohnungen bei SEEG MEISSEN mbH

1. Wohnung
3-Raum Ferienwohnung
ab 01. Juni 2021

Hunde und Katzen sind erlaubt.
Sind oft ein Halt, sozial wichtiger
Faktor für Hilfesuchende.



2. Wohnung
2-Raumwohnung
ab 01. Juli 2022



3. Wohnung
2-Raumwohnung
ab 01. Oktober 2023

Ausbau „Ambulant betreutes Wohnen“ in Meißen

in Wohngemeinschaften betreut

2021



3 Personen

= 3
Personen

2022



3 Personen



2 Personen

= 5
Personen

2023



3 Personen



2 Personen



2 Personen

= 7
Personen

in eigene Wohnung vermittelt und betreut



1 Person

= 1
Personen



1 Person



1 Person

= 2
Personen



1 Person



1 Person



1 Person

= 3
Personen

Erweiterte Arbeitsgruppe „Vermeidung von Obdachlosigkeit in der Stadt Meißen“





Stadt
Meißen



Herzlichen Dank für ihre Aufmerksamkeit